Organigramm Seerose – begleitet sein im Alter

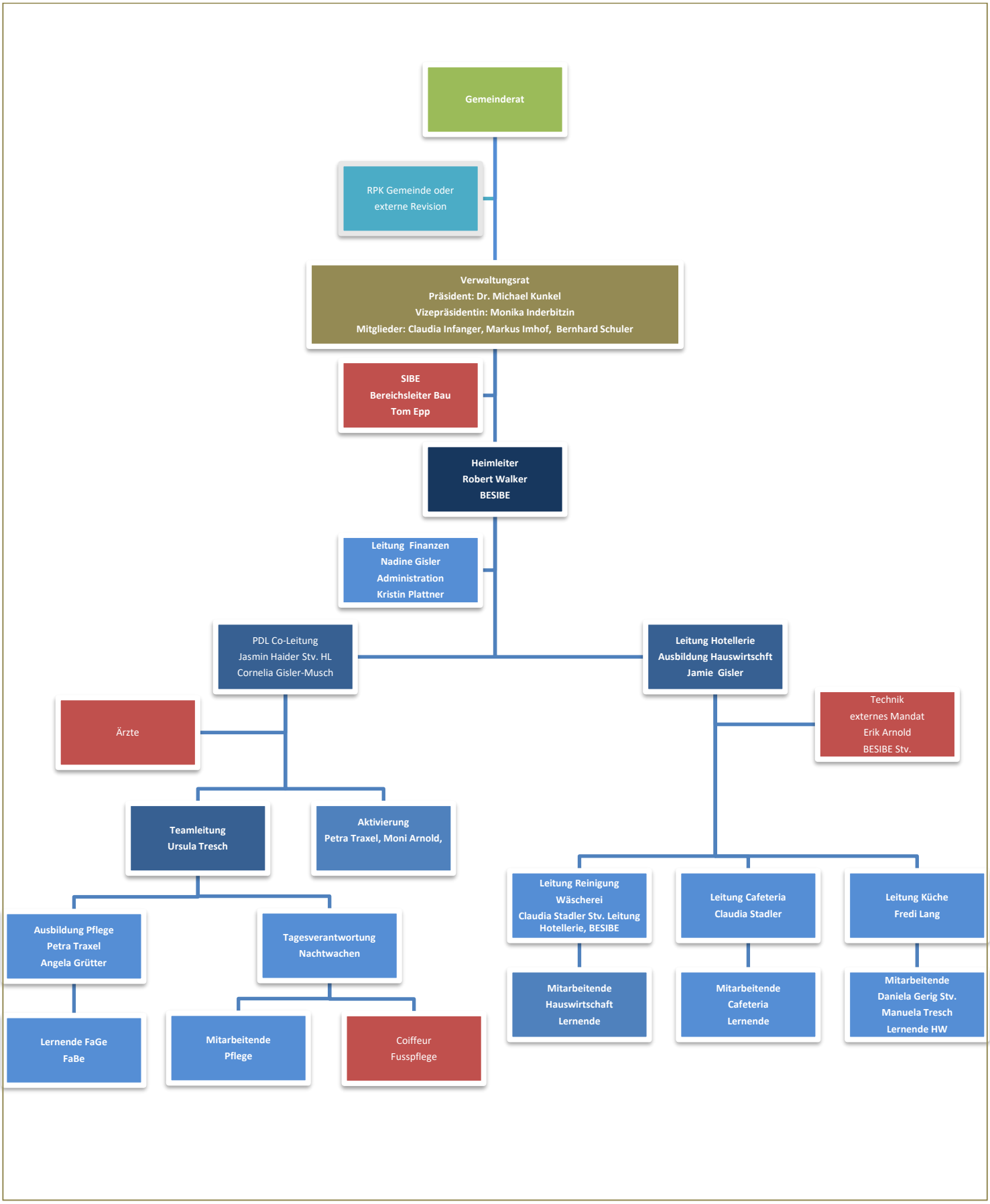

Organigramm 2023 genehmigt vom Verwaltungsrat 30.10.2023